

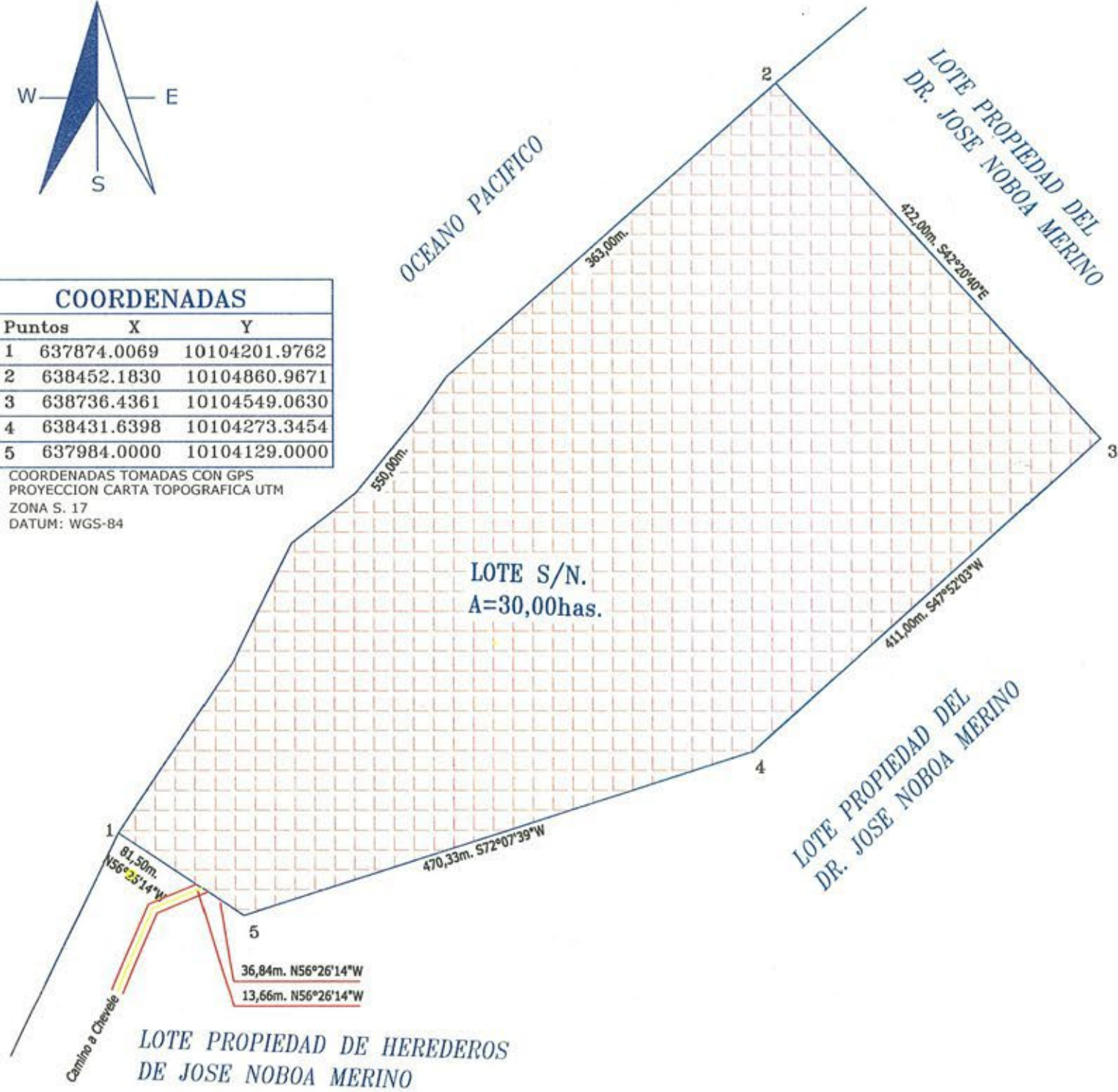

COORDENADAS		
Puntos	X	Y
1	637874.0069	10104201.9762
2	638452.1830	10104860.9671
3	638736.4361	10104549.0630
4	638431.6398	10104273.3454
5	637984.0000	10104129.0000

COORDENADAS TOMADAS CON GPS
 PROYECCION CARTA TOPOGRAFICA UTM
 ZONA S. 17
 DATUM: WGS-84



INFORME DE LINDERACIÓN

NORTE. - Con el Oceano Pacifico, en 363,00m. ; más 550,00m. siguiendo su curso
SUR. - Con el lote del Dr. José Noboa Merino, en 411,00m. Rumbo S47°52'03"W ; más 470,33m. Rumbo S72°07'39"W
ESTE. - Con el lote del Dr. José Noboa Merino, en 422,00m. Rumbo S42°20'40"E
OESTE. - Con el lote del Dr. José Noboa Merino, en 36,84m. Rumbo N56°26'14"W
 Con el ancho del Camino Público a Chevele Bajo, en 13,66m. Rumbo N56°26'14"W
 con el lote del Dr. José Noboa Merino, en 81,50m. Rumbo N56°26'14"W

SUPERFICIE: 30,00has.

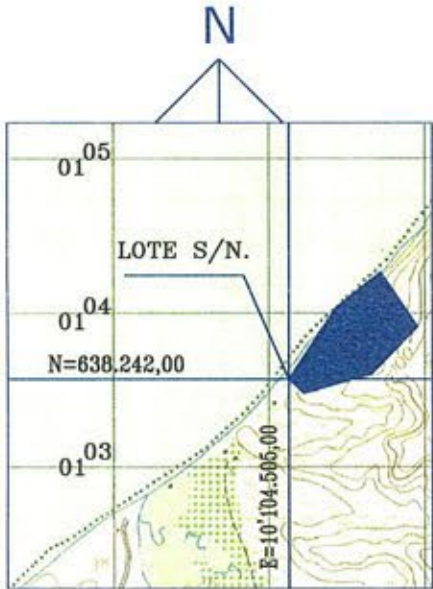

UBICACION

ESC. 1... 50.000
 CARTA TOPOGRAFICA DE ATACAMES
 CODIGO NII-A1

LEVANTAMIENTO PLANIMÉTRICO

Propietarios: Juan Pablo Jaramillo Ramón, Cristina Ramón Gallegos y Valeria Jaramillo Ramón

PROVINCIA: Esmeraldas	PARROQUIA: Tonsupa	SECTOR: Predio Costa Azul
CANTON: Atacames	RECINTO:	LOTE N.: S/N.
AREA UTIL: 30,00has.	ESCALA: 1 5.000	FECHA: Febrero..... 2.026

 Arq. Romero B. Mario E. REG. SENESCYT 1005-07-789088	 TOPOCOMER LEV. CAL. Y DIBUJO	Cristina Ramón Gallegos C.I.	CLAVE CATASTRAL: 08065401010065
---	-------------------------------------	---------------------------------	--



COORDENADAS		
Puntos	X	Y
1	637874.0069	10104201.9762
2	630452.1830	10104860.9071
3	638736.4361	10104549.0630
4	638431.6398	10104273.3454
5	637984.0000	10104129.0000

COORDENADAS TOMADAS CON GPS
 PROYECCION CARTA TOPOGRAFICA UTM
 ZONA S. 17
 DATUM: WGS-84

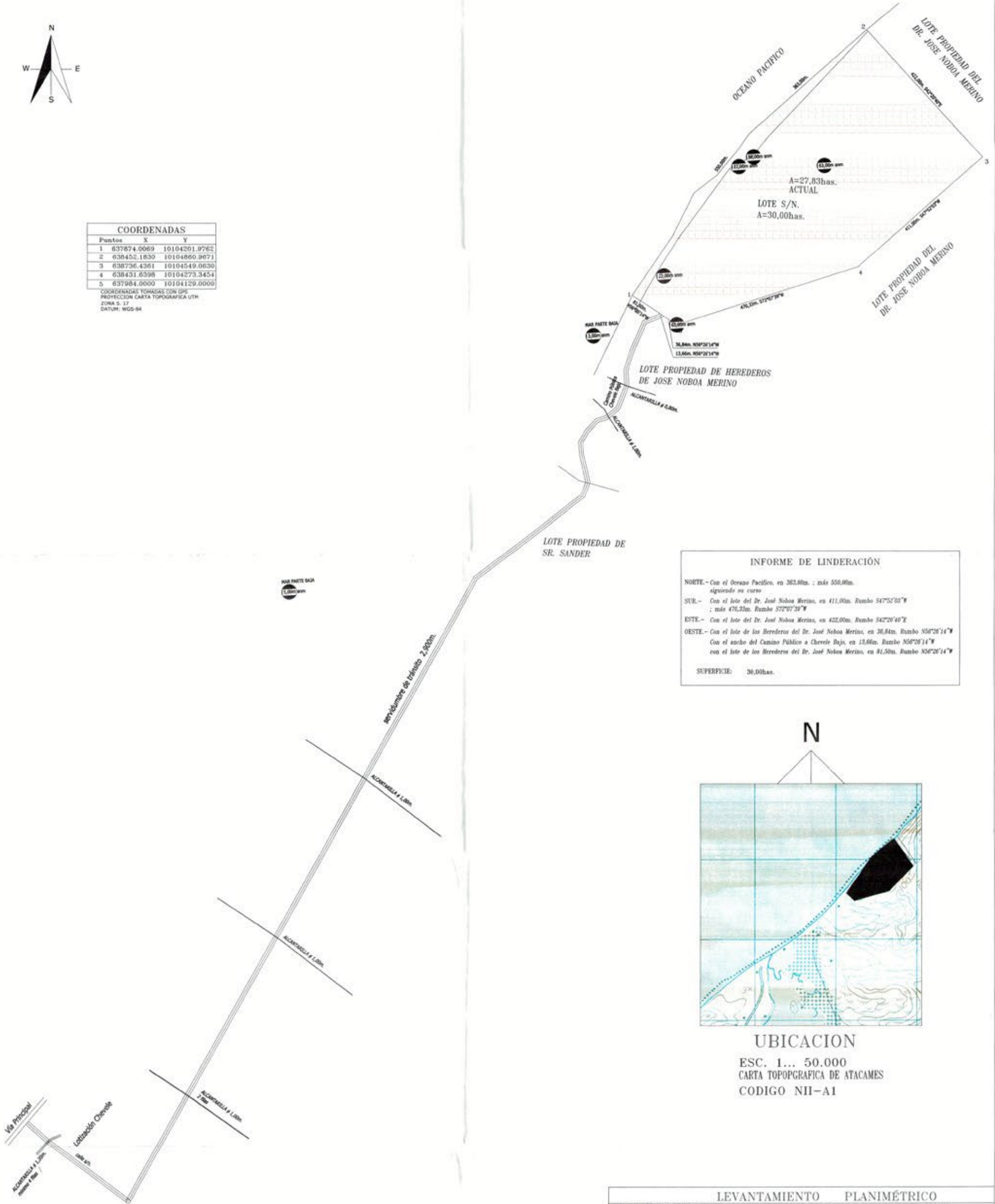

INFORME DE LINDERACION	
NORTE	- Con el Océano Pacífico, en 383,80m. ; más 550,00m. siguiendo su curso
SUR	- Con el lote del Dr. José Noboa Merino, en 411,00m. Rumbo 547°52'03\"/>
ESTE	- Con el lote del Dr. José Noboa Merino, en 422,00m. Rumbo 547°20'40\"/>
OESTE	- Con el lote de los Herederos del Dr. José Noboa Merino, en 38,84m. Rumbo N56°28'14\"/>
	- Con el ancho del Camino Público a Chevele Bajo, en 13,66m. Rumbo N56°28'14\"/>
	- Con el lote de los Herederos del Dr. José Noboa Merino, en 41,50m. Rumbo N56°28'14\"/>
SUPERFICIE:	30,00has.

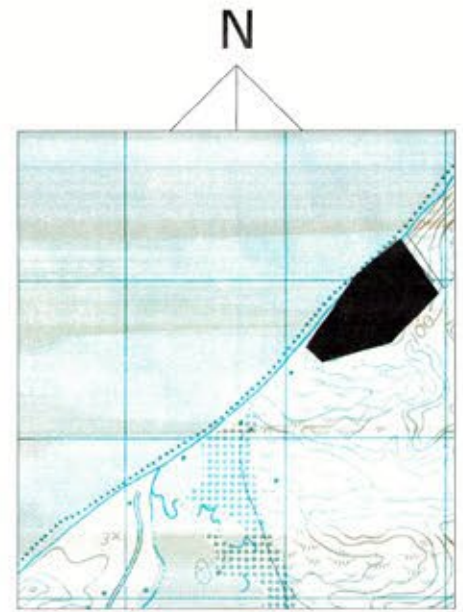

UBICACION
 ESC. 1... 50.000
 CARTA TOPOGRAFICA DE ATACAMES
 CODIGO NII-A1

LEVANTAMIENTO PLANIMETRICO			
Propietarios: Juan Pablo Jaramillo Ramón - Cristina Ramón Gallegos y Valeria Jaramillo Ramón			
PROVINCIA: Esmeraldas	PARRROQUIA: Tonsupa	SECTOR: Predio Costa Azul	
CANTON: Atacames	RECINTO:	LOTE N - S/N.	
AREA UTIL: 30,00has.	ESCALA: 1 5.000	FECHA: Febrero.....2.026	CLAVE CATASTRAL:
 J. P. Jaramillo Ramón Ing. Romero B. Marín E. REG. SENECYT 1905-07-78008		 Cristina Ramón Gallegos C.I.	080540101005