

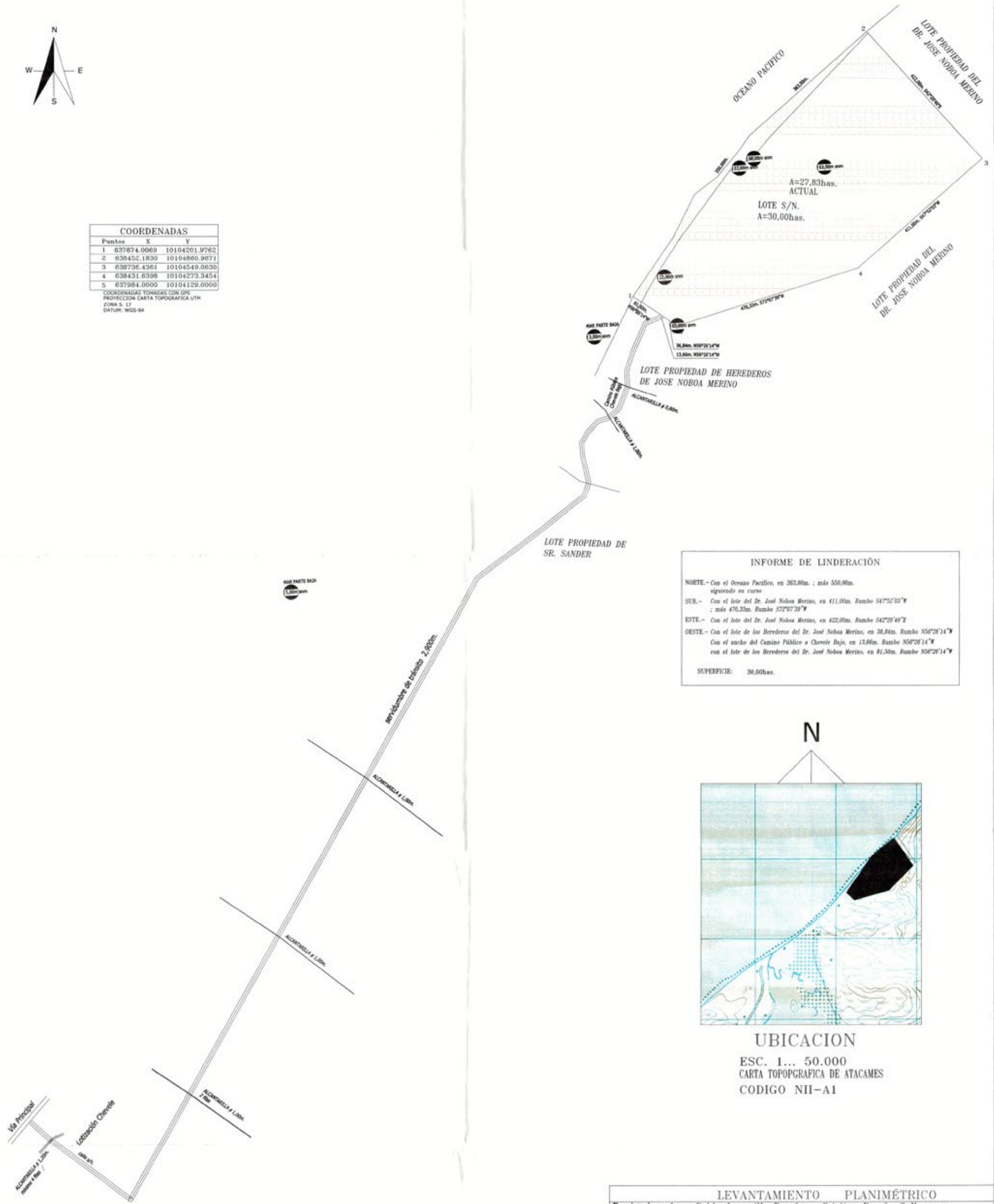

COORDENADAS		
Puntos	X	Y
1	637874.0069	10104201.9762
2	630452.1830	10104860.9071
3	638736.4361	10104549.0630
4	638431.6398	10104273.3454
5	637984.0000	10104129.0000

COORDENADAS TOMADAS CON GPS  
PROYECCION CARTA TOPOGRAFICA UTM  
ZONA S. 17  
DATUM: WGS-84



INFORME DE LINDERACION	
NORTE	- Con el Océano Pacífico, en 363,00m. ; más 500,00m. siguiendo su curso
SUR	- Con el lote del Dr. José Noboa Merino, en 411,00m. Rumbo S47°52'03\"/>
ESTE	- Con el lote del Dr. José Noboa Merino, en 422,00m. Rumbo S42°20'40\"/>
OESTE	- Con el lote de los Herederos del Dr. José Noboa Merino, en 36,84m. Rumbo N56°28'14\"/>
	- Con el sacho del Camino Público a Chevele Bajo, en 13,00m. Rumbo N56°28'14\"/>
	- Con el lote de los Herederos del Dr. José Noboa Merino, en 81,50m. Rumbo N56°28'14\"/>
SUPERFICIE: 30,00has.	

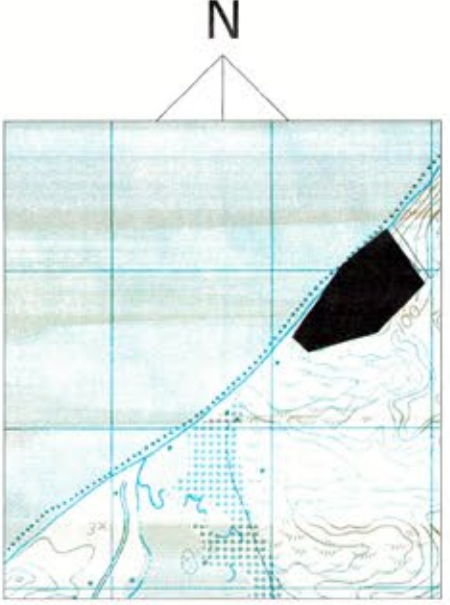

LEVANTAMIENTO PLANIMETRICO			
Propietarios: Juan Pablo Jaramillo Ramón - Cristina Ramón Gallegos y Valeria Jaramillo Ramón			
PROVINCIA: Esmeraldas	PARRROQUIA: Tonsupa	SECTOR: Predio Costa Azul	
CANTON: Atacames	RECINTO:	LOTE N - S/N.	
AREA UTIL: 30,00has.	ESCALA: 1 ..... 5.000	FECHA: Febrero.....2.026	
 Arq. Romero B. Mario E. REG. SENESCIT 1005-07-780085		 Cristina Ramón Gallegos C.I.	08005401019005